



JUDETUL SIBIU

PRIMARIA COMUNEI SEICA MARE

Soseaua Sibiului nr.415, tel. 0269853113, fax 0269853989
e-mail : primariaseicamare@yahoo.com , www.seicamare.ro

ANUNT

Prin prezenta va aducem la cunostinta faptul ca in urma procedurii privind atribuirea suprafetelor din pajistea aflata in domeniul privat al comunei Seica Mare , desfasurata in luna iunie 2025 au mai ramas neatribuite si disponibile spre a fi atribuite suprafetele din tabelul anexat.

Daca mai sunt persoane interesate pentru atribuire - crescători de animale, persoane fizice sau juridice având animalele înscrise în Registrul național al exploatațiilor, membri ai colectivității locale sau care au sediul social pe teritoriul localității respective, în condițiile prevederilor Legii nr. 287/2009 privind Codul civil, republicată, cu modificările ulterioare, pentru suprafetele de pajiști disponibile, proporțional cu efectivele de animale deținute în exploatație acestia pot face solicitari pe pe toata perioada anului 2025.

Precizam faptul ca

- Atribuirea directa se va face în baza cererilor scrise depuse la Registratura primariei comunei Seica Mare.

- Copie act de identitate
- Adevărta privind efectivele de animale înscrise în RNE și/sau în SIIE
- Certificat fiscal care atesta lipsa datoriilor la bugetul local al comunei Seica Mare

Daca aveti nelamuriri sau orice alte intrebari suplimentare va puteti adresa viceprimarului comunei Seica Mare dl Fratila Eugen Alexandru.

Cu stima ,

VICEPRIMAR
FRATILA EUGEN ALEXANDRU



TABEL CU SUPRAFETELE DE PASUNAT DISPONIBILE

SEICA MARE PASUNAT

NR.CRT	NR.PARCELA	NR.TARLA	LOT	SUPRAFATA (HA)	PROCENTUL DE OCUPARE CU VEGETATIE FORESTIERA
1.	57/1/1	3		3,80	50%
2.	2020	62		7,77	90%
3.	2023	62		24,99	90%
4.	2024	62		3,87	90%
5.	1819	48		2,83	20%

BOARTA PASUNAT

NR.CRT	NR.PARCELA	NR.TARLA	LOT	SUPRAFATA (HA)	PROCENTUL DE OCUPARE CU VEGETATIE FORESTIERA
1.	4442	130		0,95	80%
2.	4444	130		0,25	80%

PETIS PASUNAT

NR.CRT	NR.PARCELA	NR.TARLA	LOT	SUPRAFATA (HA)	PROCENTUL DE OCUPARE CU VEGETATIE FORESTIERA
1.	693	25		1,49	90%
2.	1074/1	33		22,71	80%
3.	1073	33		3,74	80%
4.	1072	33		0,65	80%
5.	876	28		9,80	90%
6.	875	28		0,62	90%
7.	874	28		0,89	90%
8.	641	22		0,17	90%
9.	647	22		0,46	90%
10.	652	22		0,28	90%
11.	685	24		0,69	90%
12.	681	24		3,37	70%

Intocmit:

VICEPRIMAR

FRATILA EUGEN ALEXANDRU





COMUNA SEICAMARE
Județul Sibiu
CONFORM PLANULUI ORIGINAL
S.I.F. 12/10/2012

[Handwritten signature]

129

PS 441411

Fn 441418

PS 4430

T 4429

A 4408

Fn 4406

D-4441

PS 4438

126

130

D-1414

A 4449

A 4309

CONFORM CU
ORIGINALUL
SEICAMARE
C.I.F. 4241052





Pasunea Roaba

Tf 822

F 819/2

Dc 5

A 720

Sf 719

A 818

A 720

A 820

Cc 813

A 812

Pspd 657

Pspd 693

Pspd 700

Pspd 690

Pspd 696

Pspd 697

P 686

P 685



[Handwritten signature]





CONFIRM CU
ORIGINALUL

JUDEȚUL SIBIU
COMUNA
SEICAMARE
C.I.E. 4241052



CONFIRMAT
ORIGINAL

[Signature]

JUDETUL SIBIU
COMUNA
SEICAMARE
4241052

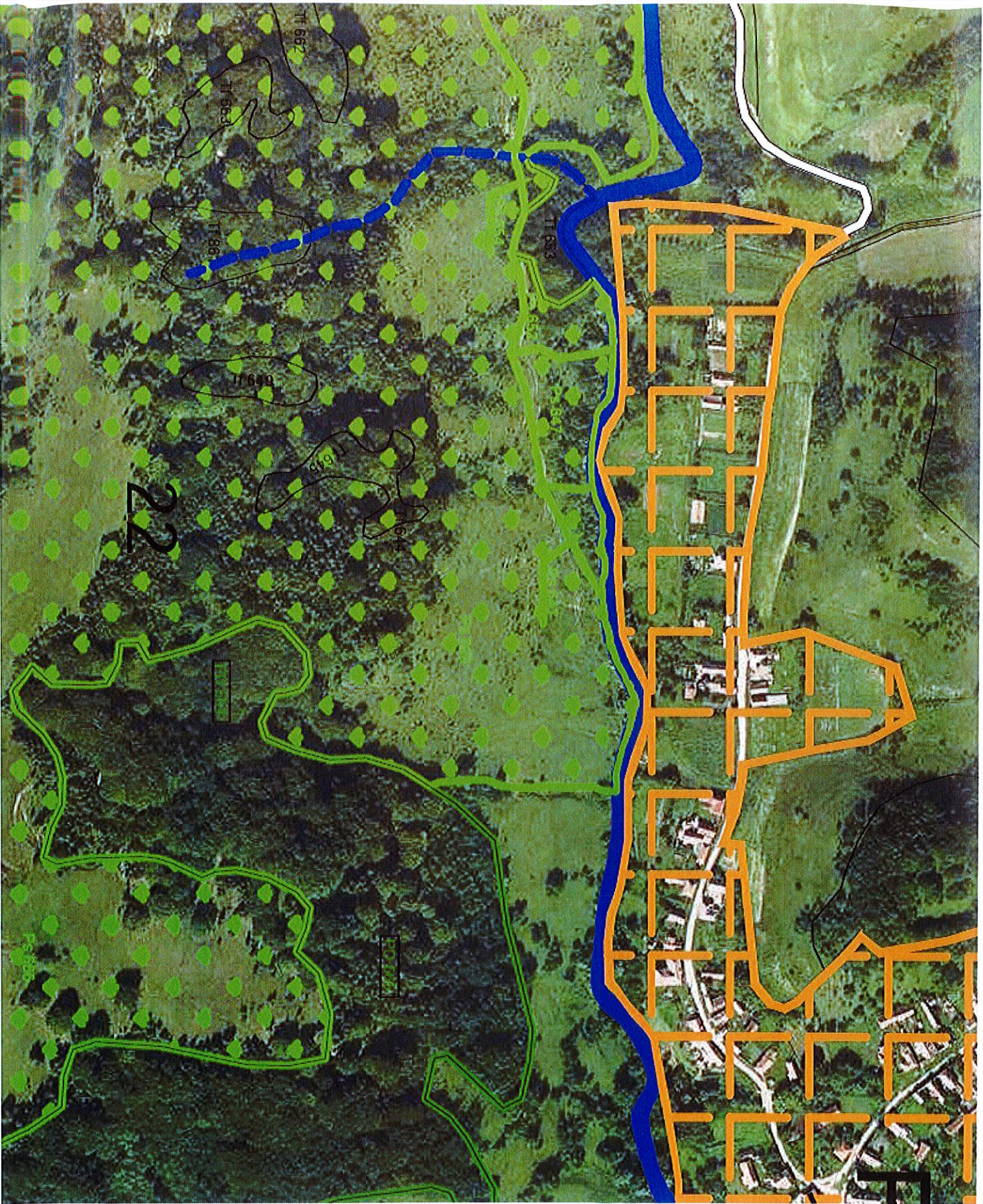

[Signature]
CONFORM
ORIGINAL
COMUNA SEICA MARE
JUDETUL SIBIU
C. 1052



PD 3305

Pasunea Roaba

[Handwritten signature]

SECIU MARE
JUDETUL SIBIU
D. I. 424/1052

CONFORM CU ORIGINALUL



Pasunea Roaba

CONFORM CU
ORIGINALUL
SIBIU

COMUNA
SEICAMARE

101.1.4241052

